
PORI
JAZZ
2018

Pori Jazz on järjestetty kesäisin yhtäjaksoisesti vuodesta 1966 alkaen.

Jazzia, rytmimusiikkia ja kansainvälisiä tähtiä ennakkoluulottomasti yhdistäneellä tapahtumalla on ollut keskeinen rooli myös kulttuurin ja liike-elämän yhteistyön kehittymisessä.



TAUSTA


60 000
kävijää maksullisissa konserteissa
110 konserttia
346 000
käyntikertaa Etelärannan Jazzkadulla
50% ilmaiskonsertteja
2017
PORI JAZZ
International Pori Jazz Festival Every Year in July.

Yritysyhteistyö alkoi heti 1966, jolloin tapahtuman rakentamiseen saatiin kuljetuskalustoa paikalliselta panimolta.

1970-luvulla kehitettiin legendaariset Superjamit, joista tuli vuosiksi VIP-tuotteistuksen suunnannäyttäjä.

2000-luvulla Pori Jazz on nimetty sponsoribarometrissa (Sponsor Insight) toistuvasti yhdeksi kiinnostavimmista kulttuurisponsorointikohteista.





Tavoitteenamme on luoda sekä yleisöllemme että kumppaneillemme **ainutlaatuisia elämyksiä**.

Pori Jazz on ollut tutkitusti jo pitkään Suomen **kiinnostavin** ja **tunnetuin** kesätapahtuma. Festivaali kerää vuosittain laajan ja ostovoimaisen yleisön, jossa ovat edustettuna kaikki ikäluokat.

Moni musiikin ystävä saapuu Pori Jazziin aina uudelleen, jopa vuosikymmenestä toiseen.

Yritysyhteistyö rakennetaan
aina kumppanikohtaisesti, yrityksen
tarpeet ja tavoitteet huomioiden.

Käytännön tekeminen perustuu
aitoon vuorovaikutukseen ja
pitkäjänteiseen yhteistyöhön.

Tarjoamme kumppaneille monipuolisia
mahdollisuuksia aktivoinneille,
promootioille ja vieraanvaraisuuksille.



LÄHTÖKOHTA



PORI JAZZ *International Pori Jazz Festival Every Year in July.*



PORI JAZZ *International Pori Jazz Festival Every Year in July.*

JAZZ STREET STAGE

SPONSORED BY:

LÄHITAPIOLA




MATKA
MAAILMAN-
PYÖRÄN
YMPÄRI
SATAKUNNAN KANSA
PORI ENERGIA
PORI JAZZ

#PYÖRÄNYMPÄRI

VALOKUVAKISA

Kuvaa pyörän kyydissä **energisin ilme**, **mahtavin maisema** tai **suloisin suukko**!
Julkaise kuva Facebookissa, Instagramissa tai Twitterissä ja kirjoita kuvan yhteyteen **#pyöränympäri**.
Joka päivä kolme kuvanottajaa palkitaan **MATKA MAAILMANPYÖRÄN YMPÄRI** -kangaskassilla.
Kisan voittaja saa itselleen iPhonen* tai GoPro-kameran*!

Kaikki voittajakuvat julkaistaan Satakunnan Kansassa. Voittajiin otetaan yhteyttä Facebookissa, Instagramissa tai Twitterissä, siellä missä kuvan ottaja on kuvan julkaissut. *Pääpalkinto iPhone 6 tai GoPro, HERO4 Silver.

KISAN TOTEUTTAVAT

PORI ENERGIA

PORI ENERGIA myy sähköä, lämpöä ja energia-alan osaamista. Lähes kaikki lämpö ja suuri osa hankitusta sähköstä saadaan omista tuotantolaitoksista tai -osuuksista. Pori Energia ottaa toiminnassaan huomioon vaikutukset ympäristöön ja kantaa vastuun alueen merkittävänä vaikuttajana ja haluttuna työllistäjänä.

www.porienergia.fi

SATAKUNNAN KANSA

SATAKUNNAN KANSA tarjoaa kiinnostavimmat puheenaiheet ja merkittävimmät uutiset varhaisesta aamusta yömyöhään. Suomen toiseksi vanhin suomenkielinen sanomalehti on nykyisellään vahva, paikallisesti toimiva monimediatalo, joka tuottaa sisältöjä painetun lehden lisäksi verkkoon ja mobiiliin. Painettu lehti tavoittaa 110 000 lukijaa joka päivä ja verkko 91 000 eri kävijää viikossa.

www.satakunnankansa.fi

PORI JAZZ

PORI JAZZ on suomalaisen festivaalikesän pioneeri ja maailmanlaajuisesti tunnettu tapahtuma, joka kerää vuosittain yhteen laajan joukon musiikin ja kulttuurin ystäviä. Festivaali järjestetään tänä kesänä 50. kertaa – puoleen vuosisataan on mahtunut huima tarina, joka alkoi 600 kuulijan konsertista kesällä 1966. Viime vuonna koolla oli satakertainen yleisö, kun kolme pääkonserttia keräsivät yhteensä 60 000 kävijää.

www.porijazz.fi

MATKA MAAILMAN-PYÖRÄN YMPÄRI

PORI ENERGIA
SATAKUNNAN KANSA
PORI JAZZ



KAARISILTA



PORI JAZZ, KIRJURINLUODON KONSERTTIPUISTO



PUUVILLATEHDAS



TAIDEMUSEO



RAATIHUONE



CAFÉ JAZZ

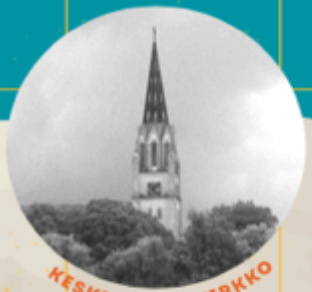

KESKI-PORIN KIRKKO



AITTALUODON VOIMALAITOS

Puuvillatehtaan, Taidemuseon, Raatihuoneen, Café Jazzin ja Aittaluodon voimalaitoksen kuvat Satakunnan Museon kokoelmista. Ensimmäisen Pori Jazz -festivaalin kuva vuodelta 1966 lirjasta Kuvitettu Matsikko – Pori Jazz 50 vuotta. Loput kuvat sekä grafiikat Ville Salén.

LÖYDÄTKÖ JOKIRANNAN MAAMERKIT?

A B C D E F G

1 2 3 4 5 6 7 8 9 10












Kuvaa pyörän kyydissä
ENERGISIN ILME,
MAHTAVIN MAISEMA
tai
SULOISIN SUUKKO!
Julkaise kuva Facebookissa,
Instagramissa tai Twitterissä
ja kirjoita
kuvan yhteyteen
#pyöränympäri
Joka päivä
kolme kuvanottajaa palkitaan
Matka Maailmanpyörän ympäri
-kangaskassilla.
Kisan voittaja saa itselleen
iPhonen* tai GoPro-kameran*!
KISAN TOTEUTTAVAT
SATAKUNNAN KANSA
PORI JAZZ









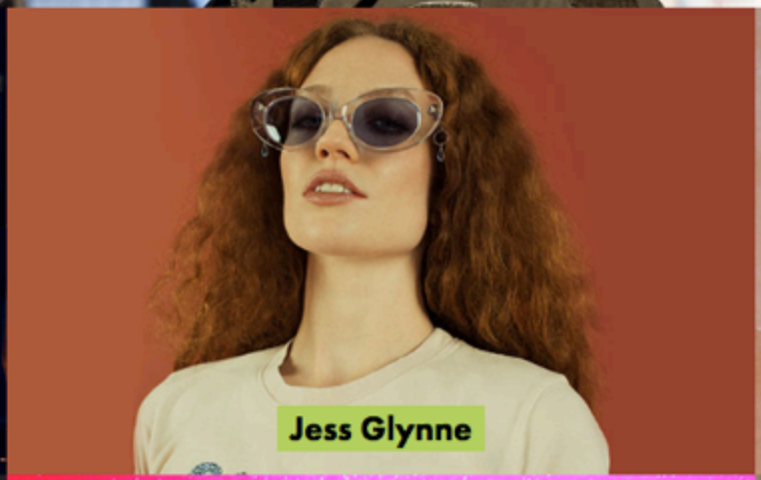









PORI JAZZ *International Pori Jazz Festival Every Year in July.*



















PORI JAZZ *International Pori Jazz Festival Every Year in July.*



















PORI JAZZ *International Pori Jazz Festival Every Year in July.*



KITOS

PORI JAZZ *International Pori Jazz Festival Every Year in July.*